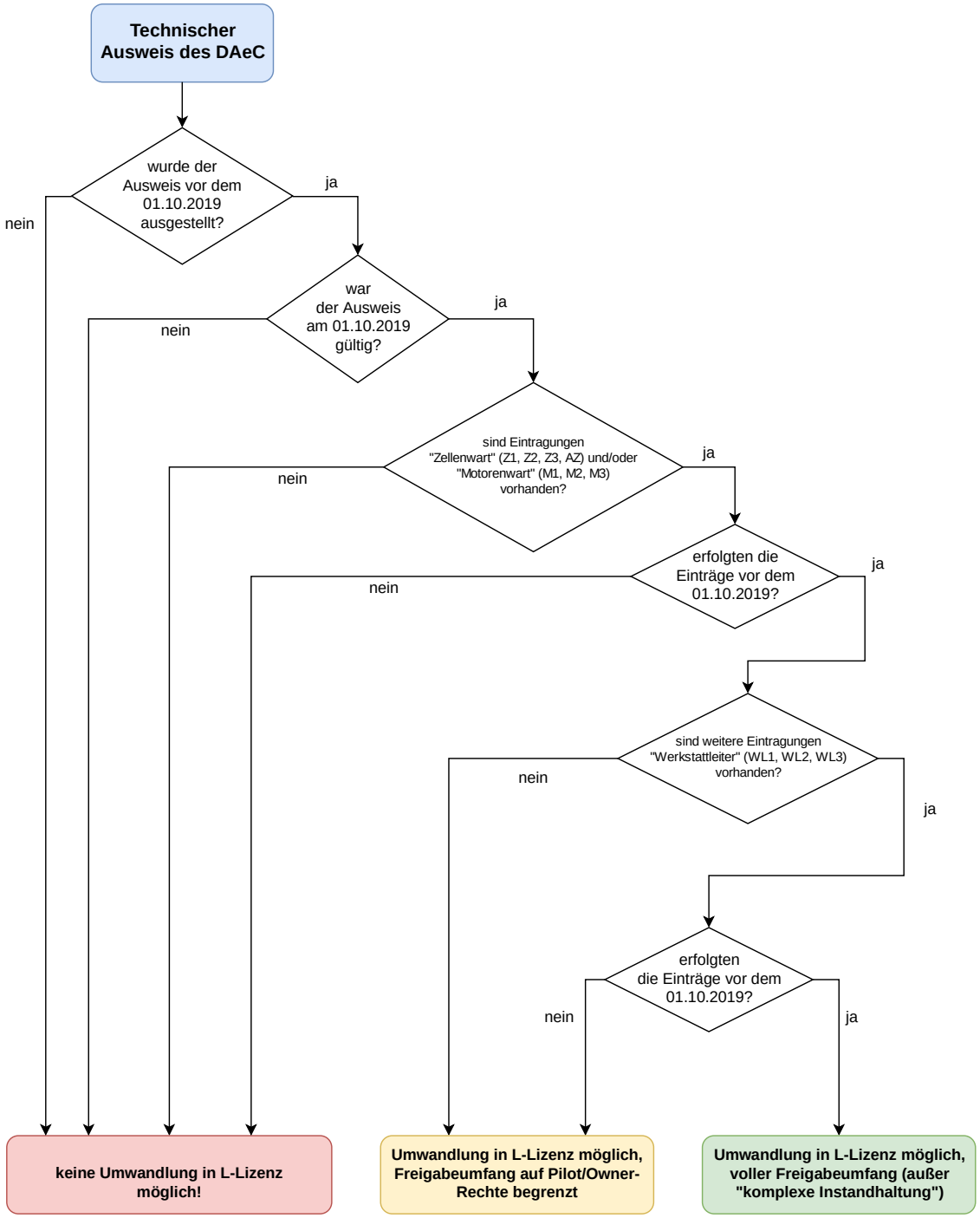
Technischer Ausweis des DAeC
wurde der Ausweis vor dem 01.10.2019 ausgestellt?
nein
ja
war der Ausweis am 01.10.2019 gültig?
nein
ja
sind Eintragungen "Zellenwart" (Z1, Z2, Z3, AZ) und/oder "Motorenwart" (M1, M2, M3) vorhanden?
nein
ja
erfolgten die Einträge vor dem 01.10.2019?
nein
ja
sind weitere Eintragungen "Werkstattleiter" (WL1, WL2, WL3) vorhanden?
nein
ja
erfolgten die Einträge vor dem 01.10.2019?
nein
ja
keine Umwandlung in L-Lizenz möglich!
Umwandlung in L-Lizenz möglich, Freigabeumfang auf Pilot/Owner-Rechte begrenzt
Umwandlung in L-Lizenz möglich, voller Freigabeumfang (außer "komplexe Instandhaltung")